☑

☑

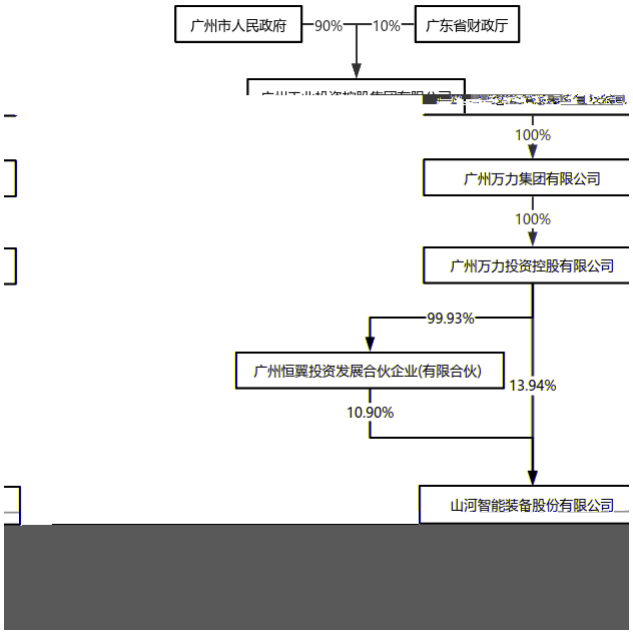
广州市人民政府
90%
10%
广东省财政厅
100%
广州万力集团有限公司
100%
广州万力投资控股有限公司
99.93%
广州恒翼投资发展合伙企业(有限合伙)
13.94%
10.90%
山河智能装备股份有限公司

☑